

**Agenzia del Territorio  
CATASTO FABBRICATI  
Ufficio Provinciale di  
Milano**

Dichiarazione protocollo n. <b>MI0675705</b> del <b>12/10/2005</b>	
Planimetria di u.i.u. in Comune di Milano	
Via Bartolomeo Eustachi	civ. 11
Identificativi Catastali:	Compilata da: Traina Alberto
Sezione:	Iscritto all'albo: Ingegneri
Foglio: 355	Prov. Milano
Particella: 22	N. 19329
Subalterno: 713	

Scheda n. 1      Scala 1:200

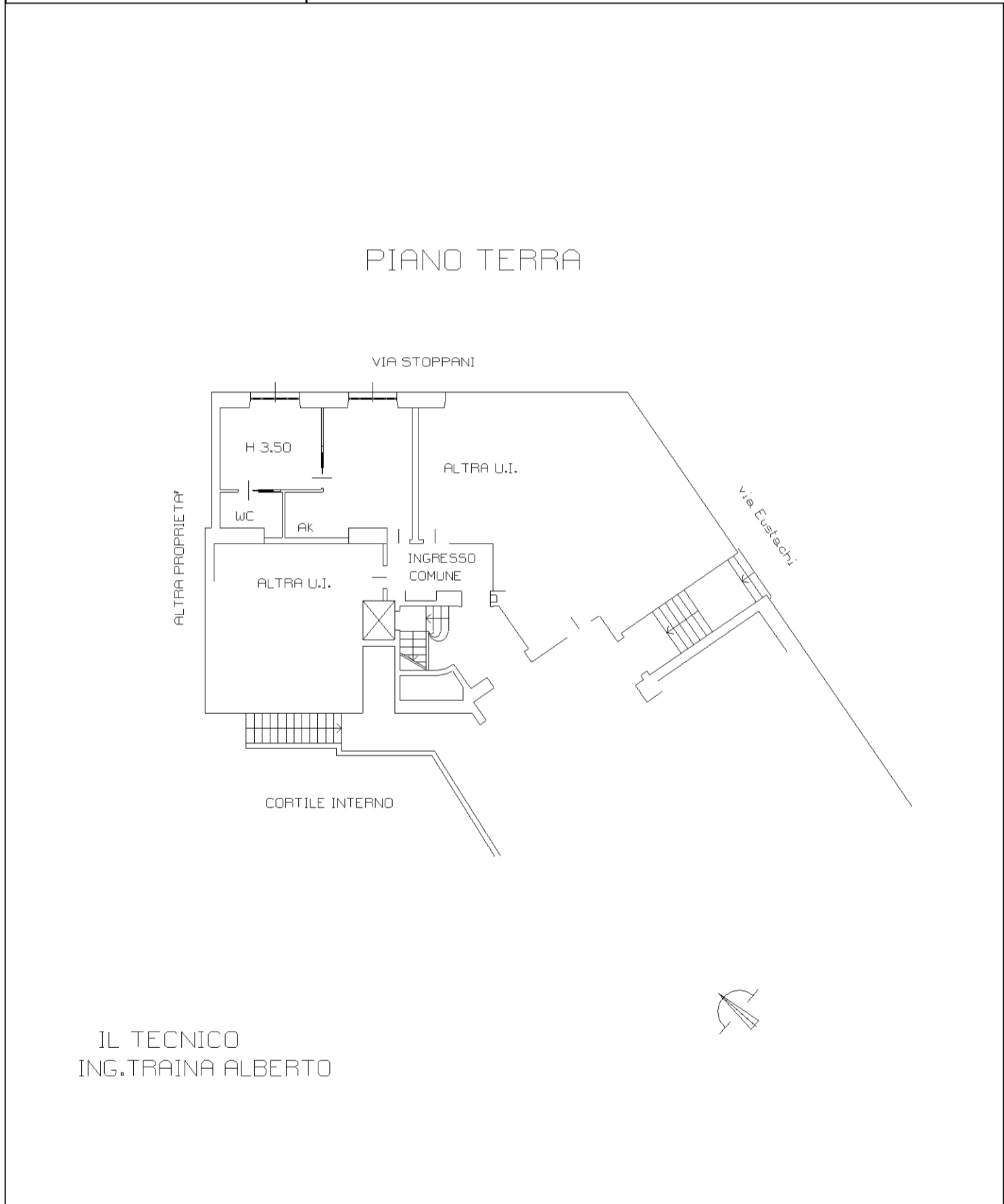

IL TECNICO  
ING. TRAINA ALBERTO

manu 01

Catasto dei Fabbricati - Situazione al 05/03/2024 - Comune di MILANO (F205) - < Foglio 355 - Particella 22 - Subalterno 713 >  
VIA BARTOLOMEO EUSTACHI n. 11 Piano T